comercial@impacthomes.es • 91 661 67 67 / 691 248 606 www.impacthomes.es

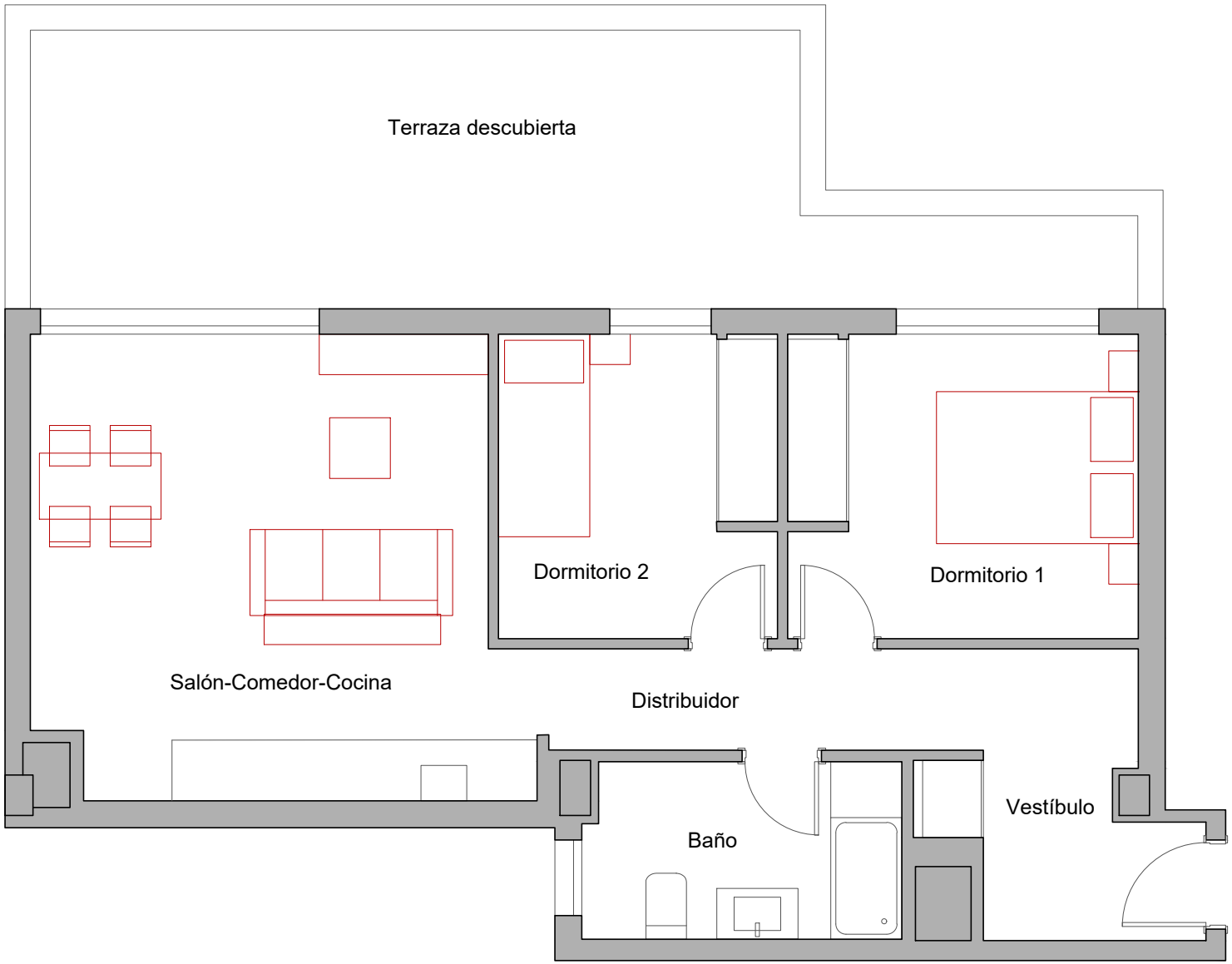

VIVIENDA VT19	
Superficies Construidas Aproximadas	
Vivienda *	71.10 m²
Terraza	27.60 m²
Superficies Útiles Aproximadas	
Salón-Comedor-Cocina	21.15 m²
Vestíbulo	5.40 m²
Dormitorio 1	10.30 m²
Dormitorio 2	8.20 m²
Baño	5.35 m²
Distribuidor	4.30 m²
Terraza	23.60 m²
Superficie Útil Total	78.30 m²

ESQUEMA LOCALIZACIÓN

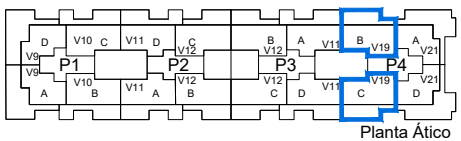

Planta Ático

N

0 1 2 3m.

Ed: Febrero de 2023

* Es la superficie cerrada de la vivienda con repercusión de la superficie construida de las zonas comunes cerradas

*Toda la información contenida en este documento (tanto su parte gráfica como los datos referidos a superficies) proceden de un Proyecto de ejecución y su validez está condicionada a las determinaciones de la Licencia de Primera Ocupación y las demás autorizaciones y Calificaciones administrativas, así como a la redacción del Proyecto de Ejecución Final. El interesado tendrá conocimiento de las variaciones que pueda haber en cada momento por medio de la información que se le proporcionará con la contratación y su documentación complementaria. Todo el mobiliario que se muestra en este plano, incluso el de la cocina, se ha incluido a efectos meramente orientativos y decorativos. Las terrazas en planta baja que no vayan sobre forjado se entregarán en terreno natural en bruto y las pendientes se definirán en el Proyecto de Ejecución.